朝鮮日報 夕刊

本報特刊並十二面
編輯兼發行人 方應謨
印刷人 [illegible]
發行所 京城府太平通一丁目六一番地 株式會社朝鮮日報社
代表電話光化門二八〇〇番 振替京城五八七八 [illegible]

社說 朝鮮米管理案

一

드듸여 外地米管理案이라는 것이 五相會議의 決定을 보앗다。議會에 提出되는 대로 곳 通過될것은 必至의 勢다。朝鮮米統制에 對하야 이 보다 몬저 拓務省案과 農林省案이 잇섯던것은 周知하는바어니와、이 案은 말하면、農林省案을 그대로 그骨子로한 것으로서、朝鮮米에 對해서는 가장 不利한 案이다。이제 그 骨子를 말하면 (一) 朝鮮米의 移入에는 政府의 許可를 要한다。(二) 過剩朝鮮米는 政府에서 買上한다。(三) 그때문으로 臺灣의 分을 合하야 一億五千萬圓의 外地米買上資金을 特別會計로 設定한다。의 세가지다。

二

이것으로서 첫재朝鮮米와 日本米와의 價格上의 關聯關係는 아조 끈어지고 만다。即、從來로 말하면 朝鮮의 米價는 日本米價에서 格差와 運賃을 減한 點을 標準으로 決定되어 왓스나 이 制度가 實施된 後부터는、日本米價와、朝鮮米價와의 사이에는 이러한 關聯關係가 아조 끈어지고 말 것이다。따라서 日本서는 騰貴를 繼續하면서도 朝鮮서는 反對로 低落한다는 奇現狀을 演出할수도 잇다。

三

(一) 日本에 不必要한 移入을 制限하며、(二) 一時殺到的流入을 防止하자는것이 이 制度의 根本精神임은 勿論이다。그런데、七千三百五十萬石의 消費豫想에 對하야 九百萬石의 過剩米와 七千八十萬石의 豐作을 가지고 잇는 日本內地는 于先、當場、今年으로 말하면 一粒의 朝鮮米를 드리지 안코도、能히 一年間의 需給을 마치고도、所謂 理想的持越高 五百萬石以上을 來年으로 넘길수가 잇다。이것으로 보면 이미 飽和狀態에 잇는 日本內地가 制度實施後에 잇서서、얼마나한 數量의 移入을 許할가가 最大關心處일것이다。

四

朝鮮의 今年은 一千八百萬石이다。여기서 朝鮮內消費九百萬石、政府買上米百萬石、正租貯藏玄米換算數量 一百五十萬石、旣移出額 三百萬石을 減하면 純過剩米는 三百五十萬石이다。여기서 制度實施前에 다름박질할 쌀이 한 百萬石될것으로 잡어도、오히려 二百五十萬石은 純全히 갈곳 업는 쌀이다。

五

管理案의 主要內容의 하나인 米買上은 이 過剩米에 對한 對策일것이다。그러나 兩地의 分을 合하야 겨우 一億五千萬圓이면、이야말로 焦石에 一滴水의 感이 不無하다。거기다가 買入價格의、決定方法으로 보하는것에 依하면、거기는 何等의 客觀的基礎가 업고 政策的色彩가 濃厚하게 되어 잇다。

六

이모든點을 綜合해 보면 朝鮮은 아모리 해도 過剩米增加에 依한 價格低落을 免키가 어렵게 될것갓다。여기서 한가지 생각할것은 農產物의 地過에 잇서서의 數量과 價格과의 關係는「數量의 算術級數的增加에 對하야 價格의 低落은 幾何級數的이다」라는 法則의 存在다。이런 法則이 잇기때문에 例하면 百萬石過剩에 對하야 一圓의 低落이면 二百萬石過剩에 對해서는 四圓의 低落을 보는것이다。두루생각해보면 米를 土臺로 선、朝鮮의 經濟와 財政과의 全體에 亘하야 憂慮를 禁치 못할바이다。

五山高普의 復興

犧牲된 五山高普의 復興을 爲하야 그 學校 關係者들이 死力을 다하고 잇슴은 感激할 일이다。復興運動十萬圓中에 六萬圓가량은 設立者、卒業生 其他關係者의 醵出로 벌서 작정이 되엇다 하니 이 學校의 精神力이 얼마나 큰가를 보이는것이어서 다시 한번 탄복할 일이어니와 남아지 四萬圓은 五山校의 지나간 功績을 보고 故南岡翁의 朝鮮을 爲해 一生을 바친 功績을 보아서、또 多數靑年子弟에게 배움것을 提供하기爲하여서 朝鮮全土의 有志가 貢獻함이 可할것이다。建物만 復興되면 維持할 基金은 不足하지아니한 五山高普이기때문에 더욱 그러하다。

槿花女子實業學校

槿花女子實業學校가 十萬圓의 財團法人이 되엇다。槿花女學校는 金美理士女史의 事業이다。金女史는 少年寡婦로 일즉米國에 留學하고 歸國한 以後로 至今까지 敎育에 獻身하는이다。槿花學院을 設立한지 于今 十一年에 五百餘名女性을 敎育하엿고 이제 女史의 熱誠과 努力의 열매로 財團法人 槿花女子實業學校의 基礎가 完成하엿다。

女史는 이번에 私財全部를 財團基金으로 내노핫다하거니와 女史를 도와 基金을 내인 諸氏의 功績이 또한 크고 아름답다。朝鮮에서 女子로서 社會事業을 한이가 白善行、王在德、洪松堂等 여러분이 잇거니와 赤手로 오직 獻身的熱誠과 努力가지고 이만한 事業을 일운이는 아마 金美理士女史가 처음일것이다。우리는 女史에게 感謝하는 同時에 그의 健康과 學校의 前途가 洋洋하기를 빈다。

朝鮮米의日本移出 絕對로許可主義

外地米調節案中心點

現在가튼大量移出은不可能 米穀積滯에依한米價暴落未免

【電通東京電話】十日의 農村對策關係閣僚會議에서는 別項과如한 外地米統制의大綱이 決定되엿는대 此에基하야 今後農林、拓務兩省間에折衝을行하야 今議會에外地米統制法案及 此에伴한 外地米需給調節特別法案을 提出하기로되엿는대 外地米調節法案의中心은

一、朝鮮及臺灣으로 米穀의 日本에의移出은 總히許可主義로할것

一、이結果 朝鮮及臺灣서 米穀의過剩을 生하야 同地方의 米價에影響을 波及하게됨으로 그過剩米를 總督府에서 買上하야 此를管理함

의二項目인대 此法案實現의結果는 外地는勿論 日本의米穀에도 重大한影響을與하기로된다 即第一項의 移出許可制度는 法文上에는外地側의意向을考慮하야 限度한許可의文字를使用치안키로하엿스나 實質上은完全한 許可制度이며 從來朝鮮으로부터는 約八百萬石、臺灣으로부터는 約四百萬石의米가 日本內地에自由로 移入되여잇는대 此法案施行後는 政府의許可업시는 絕對로日本移入은 不可能하게된다 그러고 農林省서는一年을通하야 日本外地米移入許可 數量은미리日本의 米穀需給推算을할 米穀年度의 初에잇서서 此限度를 決定하려하는方針을 採擇하엿다 現在와如한大量의 日本移入은 絕對不可能의 結果로된다

此外地米移出許可制度가施行되는 結果로서當然朝鮮 臺灣에는過剩米가 積滯되야此等地方의 米價低落은 必然的으로되야此의救濟策으로서 第二次의所謂買上管理를 實施하야過剩米를總督府가買上하고 需給을調節하야米價의 變動을防止하려는것이다 딸아서此法案實施의結果는恒常 朝鮮、臺灣에서 過剩米가浮動하게되야如何히 總督府가調節買上을 行하여도 結局生產制限을 行치안는限에는外地의 米穀問題는 解決되지안는다 그러나 此法案의 日本米穀界에의影響을보건대 日本米價低落의 가장 重大한原因인 臺灣、朝鮮米의日本市場에의殺到라는것이 즐어업서짐으로 日本의米價는 安定하야 最低價格을下廻함과如한事態의發生을生케안되여 米穀統制法의運用에도 圓滑을期케됨으로 日本의米穀市場은好轉하야 現在와如한米穀騷動은업게될것이다 다만此法案에依하야 가장影響을 蒙하는者는朝鮮米、臺灣米의移入을事業으로하는 米穀商人인데 特히神戶의米穀取引所와如한 朝鮮米의日本移入의制限에依하야 業務上에重大한支障을 生하게 되야 此等의當業者에는 猛烈한反對가 起할것으로본다

外米統制決定은 實質上移出許可制

法文規定이困難點

【電通東京電話】外地米의統制에就하야는 旣報와如히十日의 關係閣僚會議에서 決定하엿는대 그根本은外地米의買上管理並移出許可制度인대 法文上에 移出許可의文字를 明瞭히하면 外地에對한 影響으로보와得當치못함으로 實質上의許可制度의 效果를擧할수 잇는項目을 法文上規定하는것이 外地米調節案立案上의最困難한點이되야 此點에關하야今後拓務、農林兩省間에는 相當한波瀾曲折이 잇슬것을豫想된다

紀元節의諸儀

皇太子殿下御誕生最初의 紀元佳節을迎하야 朝鮮神宮의 中祭는 午前九時半부터阿知波邊侍務局長朝鮮貴族總代李完鎔子文官總代弘岡軍審議監、各道武官總代金參與官 京城府民總代李社會課長其他官民多數參列한後嚴肅히執行하엿고 京城神社에서는 午前十時부터 一女學各學校長參列、中祭式을執行하엿다 總督府에서는 午前十一時부터第一會議室에서各國領事團의賀辭를受하고 判任官、高等官一同御眞影에 奉拜한後散會하얏다 다시正午부터는京城府主催의奉祝祭를擧行하엿다

外米移入許可制는 勤勞大衆에大打擊

벌서부터難聲漸高

【聯合東京電話】外地米의移入制限等에關하야 臺灣朝鮮米에對하야 一種의許可制를施行하기로決하엿는대 이것이日本米穀界에 波及하는影響은相當甚大하다 即于先日本米價는크게强調되야 都會消費者는勿論 部分的全部的消費者의 窮狀이 豫想되며 其他農村漁村民은도로혀 打擊을蒙케되는 米穀對策은實際耕作農民及 勤勞大衆을 犧牲에供하려는 地主政策인것을 暴露함에至하며 更히直接打擊을밧는者는 米穀取引所이다 即神戶取引所와如한 米穀統制法施行以來朝鮮米數量減少의結果 受渡의減少딸아서 閉鎖에 이를넌지도 모르는대朝鮮米受渡를 最近計劃하며잇는 東京大阪各市場의 取引業績으로크게不振에 陷하야 各方面에 非難이일것으로 觀測된다

蠶糸對策大綱

恒久及應急의兩策

【電通東京電話】十日의農村對策關係閣僚會議에서 米穀對策의根本方針決定과同時에 蠶絲對策에關하야는 左와如히그大綱을決定하엿다

一、恒久對策

原蠶種國家管理에依하야 蠶種統一을 企圖하고또蠶絲의新用途에就하야研究할것

一、應急對策

乾繭保存助成에依하야市場에 잇서서의繭價의 安定을圖키爲하야九年度에 相當額의助成額을追加豫算으로計上할것 此에對하야農村 大藏兩當局은事務的折衝을할것

貴院方面不滿

【聯合東京電話】五相會議에서決定한 米穀非常時對策에關하야 貴族院서는左와如히批評하고잇다 日本內地米에關하야는 現行統制法의效果를보면 今日이미滿腹이며 倉庫其他手續問題等 統制法의 無能을暴露하고잇는 狀態로보아 如斯한方法의 缺陷을如實히 示하고잇는 現狀에鑑하야 今回外地特別會計의 新設에依한新方法도前記日本內地米統制法과의 關係와同樣의結果에陷하야 所期의目的을達할수잇슬넌지 頗히疑問이다、日本內地米에關한統制資金增額은窮餘의一策으로보며 外地米調節同樣의途轍策으로買上米는日本內地外地를通하야 相當히 滿腹할것이나 萬若 如斯한일이 飜發되여서는 財政上으로나 其他各方面으로보와도實로 寒心不堪의일이다 이때문에 買上이每年朝鮮米를壓迫치안토록 新用途를研究하야 着手實行치안으면 안된다 政府는內外米共히買上의過重에依하야 益益財政窮迫에陷하야 統制資金增大하야漸次公債의增額으로되며 이것이一般經濟界에波及하는影響은 頗히苦慮할點이 잇다

特別會計法 拓務省所管?

拓務省主腦部意向

【聯合東京電話】永井拓相은十日午後六時五相會議散會後拓相官邸에 省主腦部及今井田政務總監及平塚臺灣總督府拓務長官을招致하야 會議의結果를詳細報告하는同時에 今後의對策에關하야 種種協議하엿는대 拓務省主腦部의意向에依하면 外地米需給調節、特別會計에關하야는朝鮮臺灣各別로二法律을制定하던가兩者를一法律에包含식혀 拓務省所管으로하는二途가잇는대 法律施行上의見地로보면 拓務省所管으로하는것을 便宜하다하야 特別會計資金限度를大略一億五千萬圓또는二億圓程度를必要하다고한다

米又編隊飛行

【聯合호노루루十日發】桑港샌프랜시스코=호노루루의 編隊飛行에成功한 아메리카海軍에서는 更히호노루루=미드웨이島(호노루루西方 約千二百哩)往復大編隊飛行을行하게되야 當地아메리카 海軍根據地司令官은提督은 十日左와如히 發表하얏다

아메리카 海軍機三臺는西部諸島視察의 目的으로十三日當地를出發하야 미드웨이島에向하는夜間編隊飛行을行할터이다 이보다먼저 아메리카特務艦라이트號는二隻의 海軍特務艦을伴하고 또라이트號는別로二臺의海軍機를搭載하고 미드웨이島로부터의 歸還飛行은五臺로될豫定이다 또十三日眞珠灣을出發하는三機는 十三時間飛行後翌十四日午前미드웨이島에到着하는대 미드웨이島出發은十六日로豫定되엇다 그러고미드웨이 橫濱間의距離는約二千百哩이다

外地米의管理法

十日 關係五省大臣의會議席上에서 外地米日本內移入의統制方針은 大約 左와가티決定하얏스니 即朝鮮米와臺灣米의日本移入을統制키爲해 朝鮮臺灣에서過剩米를 兩總督府가買上하야管理할것 外地米의日本移入은 全혀政府의許可를 要할것等이다。그러고 兩總督府의 米穀買上管理의特別會計備入金限度는 一億五千萬圓으로하는同時 그買上價格은 日本米의格差에서 運賃等을控除한 最低價格으로하고 그買上外地米는 日本內米穀統制狀況에應하야 農林省米穀特別會計에서 買入해 移入한다고하니 그米의內容이如何한것을 大約推測할수잇슬것이다

中島商相의辭職

足利前氏問題로 貴族院에서 追窮과請責을當해오든 中島商相은 八日드듸어辭表를提出한結果 九日그後任으로松本烝治博士가親任式을擧行하얏다

右翼의大同團結

衆議院에잇서 極少數黨이요또右翼의主張을 强調하는 國民同盟에서는 明倫會 皇道會等과大同團結을도모하고 最近 兩派의代表者와 頻數한會合을 열고잇다。

孫殿英軍總動員

寧夏城外에서 方今馬鴻逵부대와 激戰中에잇는 孫殿英軍은 一擧히寧夏城을 陷落시기고자總動員을行하야 省城四圍의各村落을全部占領코 活潑한攻擊을繼續中이다

共產軍再次强盛

中央剿匪軍의紛糾로 氣勢를길른 江西의共產軍이 第五軍團과 第九軍團이 永安萍江에 잇서 左右挾攻으로延平을奪取하려하는形勢다

日蘇間如前緊張

廣田外相은 對外平和外交를 主張해 對蘇關係改善도努力하는 모냥이나 蘇聯의北鐵從業員釋放要求는좀처럼應從키어려워 北鐵交涉도進涉되지안할뿐이아니라 日本派遣의技師入國要求事件도 拒絕하야 外務當局도 자못重大視하고잇다

英의對佛貿易戰

最近佛國政府가 英國商品에 對하야도 輸入割當制度를採用키로되엇대잇서 英國은크게憤慨하는同時對佛貿易關稅를開始하겟다고생각하게되엿지라 佛國의態度가 고처지지안는限 위선十三日부터 一切佛國商品은從價二割의報復關稅를賦課한다고 宣言하얏다。

墺國의獨逸提訴

墺國內나치스跳梁을防禦코자 돌프스首相은 이미强壓手段을 行使하는同時 獨逸政府에向하야 嚴重한抗議를보내엇스나 獨逸은그抗議에對하야 한갓逆襲的回答을가저대하는지라 돌프스首相은伊太利政府와 協議後 國際聯盟에 提訴키로決定하얏다

巴里市에大暴動

바이욘公營典當舖의疑獄事件으로말미암아 쇼탕內閣이倒壞되고 딸라듸어內閣이成立되엇스나 激昂한人心이좀처럼安定해지지안하매 지난六日巴里에서는大暴動이시작되야 九日까지繼續되는中으로 아즉그暴動의主要部隊와 또그暴動을指導하는理論은 仔細히모르겟스되 共產革命以後 大規模의群衆暴動이라고보인다。大暴動渦中에끼어 딸라듸어內閣은 겨오九日의短命을이루고 그後繼內閣은 前前大統領두메륵氏가組織하얏는바 라발 딸듀 에리오等諸氏를筆頭로 共產黨과社會黨을除한外 各黨의首領級을網羅해서 擧國一致의協力內閣을이루엇다고한다。

面八餘

◇總督時代에는 產米를增殖하고、總理時代에는 產米를壓迫함은、齋藤氏의一身兩役。
◇不足할때에는 歡迎밧고 裕足할때에는 排斥밧는것은、朝鮮米의 一身兩役。
◇손으로는 쌀을만들고 입으로는 좁쌀을먹게됨은、朝鮮農民의 一身兩役。
◇政務總監으로는 政府에順從하고 農會長으로는 政府에 陳情함은、今井田氏의 一身兩役。
◇「한몸에두지게」는 녯날부터 어려운일、閣下님네 어렵거든 남의事情도 짐작좀하여 보소。

恩赦詔書渙發

今朝八時官報號外로

【電通東京至急電話】天皇陛下께서는 皇太子殿下御降誕을祝福하시사 今十一日紀元佳節에 當하야恩赦의詔書를渙發하시와 宏大無邊한皇恩을 罪人에게까지 밋치게하시엇다 政府에서는 이感謝한恩赦의 詔書와함께 減刑令、復權令、其他關係法令을 發令하야 十一日午前八時 首相官邸에서 此를發表하는同時에 即日官報號外를 公布하엿다 (恩赦令內容은號外旣報)

詔書

朕皇太子明仁親王의 誕生을慄하야還히其慶을 同히하기를念하고 紀元의佳節에特히 有司에게命하야恩赦를行케함 百僚有衆은克히朕의意를體하라

御名御璽

昭和九年二月十一日

各大臣副署

齋藤總理大臣謹話

【電通東京電話】昨年末皇太子殿下의 御降誕하신것은皇室의더욱繁榮하야가시는 瑞祥으로 國民은모다奉祝하는바이니와 今日 紀元의佳節에當하야 恩赦의 優詔를賜하사 御慶祝을遍分하시는聖旨를 拜한것은 참으로感激에不堪하는바다 國民은 今後 一層 上下一心을一로하야 國礎의鞏固에 益益努力하야 昨年三月 下하신詔書의 御趣旨를奉體하야 各各그 業務에다하야 獨하는바 正當히 行하는바 中을執하야 協心戮力으로써 鴻恩에奉答하랴생각한다

佛國政變과各國觀測

擧國內閣出現으로 獨佛關係激化

獨逸의識者는憂慮

【伯林電】今回의 佛國政變은切迫한 獨佛外交關係의 險惡化도 그 重大한 一因이라고觀測하는바 獨逸의 態度로서가장 注目할만한것은 全國新聞이 이것을 大大的으로報道하면서 모다 積極的인 意見의 發表를 避하는點이니 特히 나치스의 機關紙는 두메륵大統領의 擧國一致內閣에對해서도 只今까지 何等 評論치안헛다 此際輕率히 이에觸하므로서 目下 極度로 緊張한 兩國外交關係를 刺戟하기를 두려워하는것일것이다 오즉 겨우 도이체、아르게마이네、차이퉁가 八日 朝刊에簡單한 論說을 揭하야

今回의 巴里騷擾는 議會政治에對한 民衆의 不安에經濟的恐慌이 加鞭하야 스타비스키事件을 中心으로하는 綱紀紊亂을 契機로하야 勃發한것이다。獨逸이 巴里의希望하는바는 佛國에 强力의政府가 樹立하야 歐洲의平和를爲하야 獨逸과 協力하야줄것이다

라고 外交辭令을 내엇스나 一般識者間에는 佛國이 强國한擧國一致內閣의 出現에 依하야 軍縮問題에잇서서의 獨逸의 要求에對하야 今後 强硬한 態度를 取하게되어 獨佛關係는 더욱 尖銳化하야 獨逸에對하야는 不利하다。

下院解散이最善唯一의策

英國新聞의論調

【倫敦電】佛國의 政變에對하야 八日 社說을 揭한것은 倫敦、타임스、포스트、텔레그라프、만체스터、까디안으로 모다長文이나 두메륵元大統領이八日朝가 아니면 巴里에到着하지못하므로 社說은 主로 佛國政變 最近의 情勢에關한 解說이다。텔레그라프紙는 擧國一致內閣의 前途에 對하야 第一만히 말하야

今日 두메륵氏처럼 一級의 信用을 得하는이도 업다。그리고 그는 佛國의政治를 現在의 슬픈 狀態에 導한 諸條件에서 깨끗이 絕緣할 생각인듯하다。그는 必要하다 認하면 傳統을깨트리어 下院을 解散하고 總選擧를 할것이다。左翼黨派가 議席의 大部分을 占한現在의 下院에서 全國民의憤激을 招한 여러가지 惡事가 잇엇다。두메륵氏의意思가 下院이複散되는것이 佛國에 對하야唯一最善이라로 생각된다

倫敦 타임스紙는 두메륵氏압에 橫在한 陸離의 大掃除、國內經濟狀態의 大改善、豫算의 投票等을 說明하야 現在의 政黨의 分野로는 聯立內閣이란것은 人情關係로 生存할뿐이다。他國에서는議會解散이란 方途가 잇스나 佛國에는 一八七七年 마마혼氏가 하얏슬뿐이오、루브랑氏도 우선 다른方法을講究할것이다。自由를 守함에는 秩序의維持、能率의保證이必要하다 모든 共和國體에 對한 根本的問題는 此等의 目的을綜合하는데잇다고 論하얏다

總罷業은當然

勞働總同盟의

米國有力紙論說

【紐育】巴里의 流血騷動이 報道되자 米國의 諸新聞은 모다 大大的으로 揭載하야 趣旨를 詳細히 報道하야 米國民에게 多大한 刺戟을 與하얏는데 딸라디에內閣 辭職에 뒤이어 有力한 두메륵元大統領이 組閣을 受諾한것이 傳하게되엇슴으로 겨우 安堵한 생이다 八日의 紐育타임스紙는 社說로 如左히 揭載하얏다。

두메륵氏는 一九二六年의 앙카레氏의 任務를 하는것이다。各政黨도 徹底的으로 暴動의 鎭壓을 希望하고잇슴으로 新首相은 이때문에 自由自在의 活動을 한것이다。더피노코「國王萬歲」를 呼하야 共和制를 打倒하려하는 王黨의 무리는 그後에 올것이 무엇인가를 모른다。萬一 기즈公(現在 白耳義에 諭居하는 부루본王位의 候補者가 王位에 即할境遇가 잇다고 想像하면 그것은 語한 錯覺이라 안흘수업다。假使 부루본家가王位를 回復한다할지라도 그 結果는 立憲王國이 아니라 軍閥獨裁나 뭇솔리니式의 獨裁政治를 出現함에 不過한다。이境遇에 佛國勞働總同盟이 제네、스트를 計劃하는것은 當然하다。

休日市場氣配

株式

雜株高에 氣配强硬、一般은 金融緩慢에 押目買入氣强하며 日先軟化치안을것으로觀測된다

大新 一三一、〇〇
東新 一一七、〇〇
新新 一三五、〇〇
鐘新 一一四、〇〇

期米

鮮米移入問題에關하야 妥協이成立되야 日本朝鮮共히產地賣物薄을 豫想하고買物續出로 氣配强硬하다

綿絲

氣配手堅

不再錄號外發行

本社에서는 十日夜朝鮮米管理案決定件과 十一日朝恩赦令公布로兩次의號外를發行하얏습니다

今日本紙四面

(醫家에謹告) 日·英·米·加奈陀·獨逸·支那特許

A OAOAO 아-오 AOAOAO

有馬 靑山 大繩 三医学博士創製

結核 免疫 治療 豫防 診斷 新劑

日本國內의成績 (全國醫家에게서어든報告統計)

肺結核의初期 肺炎加答兒에는特히有効하며其他療法을不要하고全治輕快九六%

肺結核의中期 非常히有効하야一般療法으로부터全治輕快八六%

外科的結核 腺病에有効하야全治輕快九一%、骨關節結核은手術을不要하고全治輕快八三%

眼科的結核 에神効하야角膜炎에同時에其人에健康을顯著增進全治輕快九一%

秘尿生殖器結核 의初期에는手術을不要하고多數全快케하며其全治輕快七七%

肋膜腹膜炎 에도著効가잇고多數全治식킴全治輕快九〇%

皮膚結核 에對하야도例外업시治効가잇서顏面美를保存하고全治輕快九二%

氣管支喘息 中에本注射로因한全治七九%比離症에試用할價値가充分함

痔瘻其他 에對하야本注射의併用으로全略治가八〇%이다

發病豫防 의實効가證明되엿슴으로虛弱兒童其他感染危險者의豫防에適切함

無害確効 不快反應絕無、効驗無比、數回의注射로足함 治療의理想은迅速確實한効果에在함

文獻贈呈

現金問屋 (相場表進呈)
合名會社 佐野繁商店
大阪市東區南久太郎町四丁目心才橋筋
電話船場四〇一九番 振替大阪六九六三六番

鹿矢 春夏向 洋傘 メリヤス 綿布加工品 (元賣發)

春向子供服品揃
店章申込者에限하야型錄送呈
子供服製造卸 大阪市東區北久太郎町心才橋筋
合名會社 梨木商店

洋服附屬品
ヱヌケ印 ワイシャツ、カラー
大阪市東區北久寶寺町心齋橋筋東入
茅本シャツ製造所
電話船場三七八二番・振替大阪七一九七六番
貴店章捺印하야申込하는이에게만 商報送呈

金物問屋
物品을잘選擇함이成功의根本
商店又는希望者에限하야商報를進呈함
木手器具 理髮器具 日用金物
大野合名會社 (正宗及物本舖)
大阪市南區安堂寺橋西詰
電話船場四四三五番振替大阪九一三九番
商報를請求하실時는보신新聞名을記入하시압
薄利多賣는弊社의主義

內外文房具問屋
一百圓資本으로文房具店을開業하십니다
四錢切手添付하야申込하는諸位에게案內書及型錄進呈
大阪市東區南久寶寺町一丁目
イチヤ商店
電話船場四七七七番 振替大阪三一五七三番

大阪著名問屋案內
春物洋服品揃
羅紗製品
限商店生地見本相場表進呈
卸商
大阪市谷町一 石尾仁本店

今日恩赦입은者 全朝鮮에萬四千

法務局의調査發表

은사령(恩赦令)에관한공전(公電)은십일일오전 십일시사십분에 사법성(司法省)으로부터총독부법무국(法務局)에도착하야 즉시법무국에서도 정식으로 발포하엿다 그리하야감형령(減刑令) 은칙령(勅令) 제십구호로、복권령(復權令) 은칙령이십호로발포되엿는데 법문내용은 이미호외로보도한바와갓다 조선에서감형의 은전을바든 총인원은그자세한 수자는 아직알수업스나 십일까지에법무국에서 조사한바에의하면 약일만사천구백명에달한다함으로 소화삼년당시의 감형총인원 일만팔백오십팔명에비하면 약사천명의 증가를보이엿다 도이것을 재감자와 감옥에잇지안흔자로난우어보면 검사국에서은사를 시행한비재감자(非在監者) 즉형의집행권집행유예 중에잇는 사람은 약사천명인데소화삼년에비하면 당시의인원이 천구백이십오명에비하야 약천명의증가이고 도형무소당국에서 행한은사를닙고 형을집행중에잇는자가 약일만팔백명으로 소화삼년당시의 인원칠천구백삼십삼명에 비하야 약이천팔백명의증가이다 현재의재감수형자(受刑者)일만륙천여명중에 그륙할이상은 은사를밧는 셈이라한다 별항과가티십일일에은사를밧는자는 실로일만사천구백여명의 다수에달하는데 이중에은사령공포당일에 곳석방될자는 전조선이십륙형무소에서 일백칠십여명이라는데 이것을소화삼년당시의 인원일백이십명에비교하여보면 오십여명의증가이라한다

即日釋放千七百

‖ 전조선 이십륙개소의 형무소에 잇는 죄수로 감형된일만사천구백명 가운데서 감형령발포 당일에 석방된사람 총게일백칠십여명이라한다

復權者調査는時日遲延

벌금이상의형을 밧고서 이미십년이상을 경과하고 대정십삼년이월십일이후에다시벌금이상의형을바든 일이업는자 가일어버린또는정지된자격에대하야 복권령은짧은시일에 그조사를마치기가도저히어렵다하는데 방금그조사를진행하고잇다한다

懲戒處分바든學生 五千餘名復校許可

십일일에 총독부의 훈령(訓令)제오호로 학생생도아동으로서 징계처분을당한자에대하야 별항과가튼 처치를하게되엿다 이제 소화사년이후 소화팔년말까지 조선내각학교에서 처분을바든수는 학무국의 조사에의하면 이백삼십륙교에 이백이십구건 관게인원 륙천십삼명이고 다시 이를처분종별로보면 명령퇴학이 오백륙십칠명 유지(諭旨)퇴학이 삼백칠십일명 임의퇴학의 삼십일명 정학이 구백삼십사명 근신(謹愼)이 사백삼십구명으로 그중에 사법처분에 부친자가 긔소유예 이백십일명 긔소(起訴)이백구십명 유죄일백팔십오명인바 별항과가튼 훈령에의하야 징계처분이 해제되며 또는 복교 혹은재입학을할수잇게되는자가 긔소자와 유죄를제외하고 실로오천오백삼십팔명의 다수에달한다

總督訓令全文

學生生徒兒童으로서 懲戒處分을受한 者等의 取扱에關한 件은左와如히定함

昭和九年二月十一日 朝鮮總督 宇垣一成

學生生徒兒童으로서 昭和九年二月十一日前에 校則에依한 懲戒處分을受한 者等에對하야 는左와如히 處置할事

一、停學又는謹愼中의者에對하야는將來에向하야其懲戒를免除하고아즉處分을受하지아니한者에對하야는此를行하지아니할것

二、退學又는 放校의 處分을受한者가入學을願出할때에는別로指示하는바에依하야其處分을受하지아니한者와同一히取扱할것

三、前各號의 規定은 起訴中의者 及處刑된者 에對하야는 此를適用하지아니할것

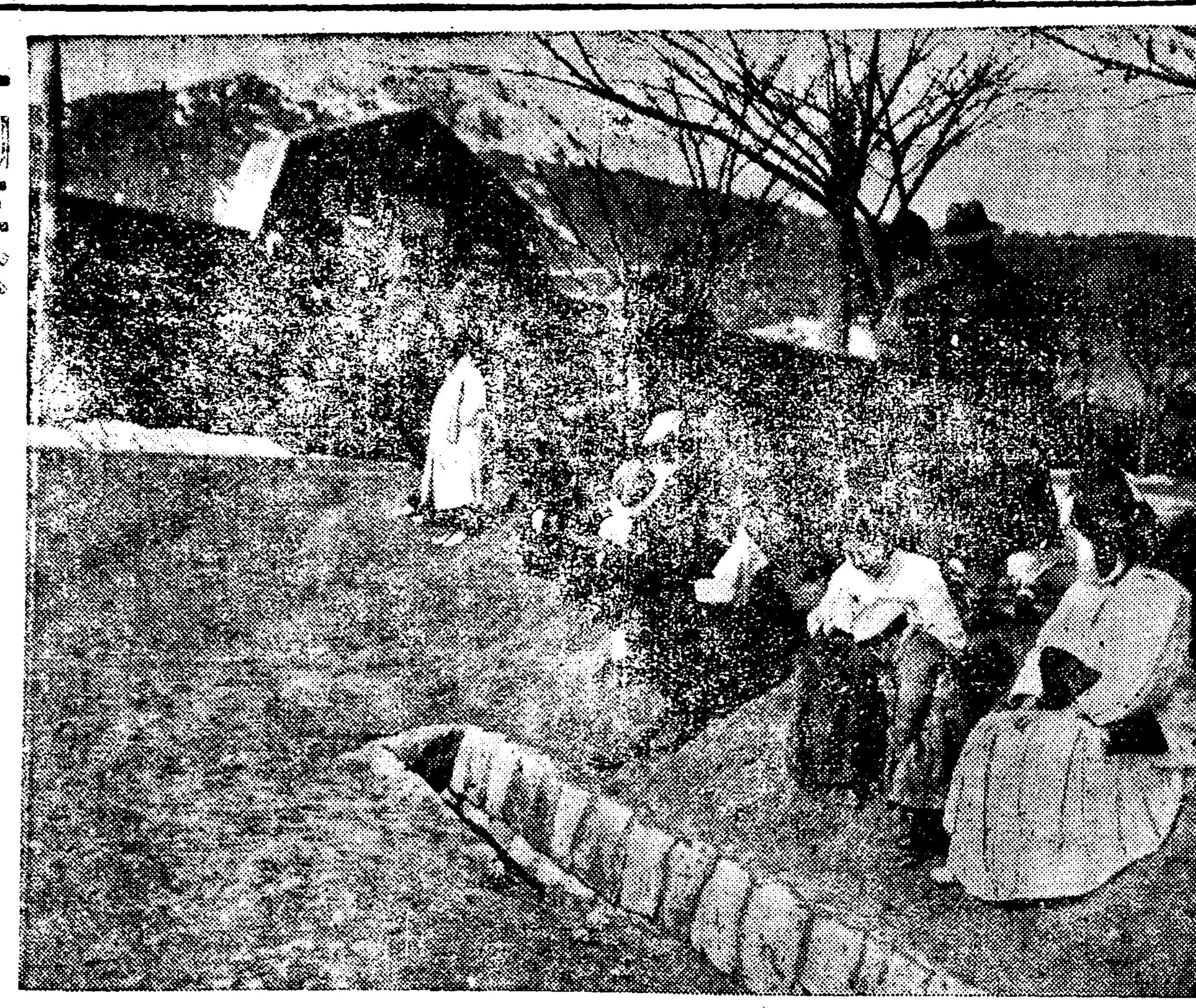

一家三秋!

‖ 우사령이 공포된 십일일아츰 구지다 철철문을 새에두고 안에서나 밧게서나 마음을조이는수인과 그들의가족 (사진은서대문형무소정문압헤모혀안저문열니기를고대하는사람들)

晋州에는 二百四十

【晋州支局特電】 진주형무소에 재감수인수형자 삼백이십명중에 은사에의하야 감형을바든자가 이백십사명인데 그리고감옥감한자는 열명이다 그리고감형된자의 범죄종류는 대개사긔횡령절도등이라한다

重刑者六百餘名中 殺人罪百七十名

京城刑務所減刑者數

십년이상의 중형죄수를 수용하는경성형무소에는 총수 일천일백구십오인으로 전부 남자인데 감형을 바든사람은 륙백십칠인이다 파관수이상이감형을 바덧다 재감자가운데서 무기 죄수는 총수일백삼십륙명인데감형된사람은삼십사명이다 감형된 죄수들의죄명을 분별해보면

▲大正八年制令第七號違反十三人
▲治安維持法違反四十人
▲殺人 百七十六人
▲傷害 四十人
▲强盜(致死、致傷、强姦을除함) 七十六人
▲窃盜 百五十九人
▲其他百十三人

으로 합게륙백십칠인이다 그리고 전기감형된죄수 륙백십칠인가운데서 그감형된정도와 감형된인수를분변하면

▲無期懲役에서二十年有期懲役으로된者 三十四人
▲全刑期의四分之一減輕된者 四百人
▲殘刑期의二分之一減輕된者 百八十三人

으로되어잇다 또감경된 형기의 루게를보면

一、무기죄수는 칠십세까지 형무소에 잇슬것으로 가정하고 유기징역이십년으로 감형된 총인원삼십사인의 감형기를 합게하면 사백칠십칠년이나 되며전형기의 사분의일을 감형된 총인원사백인의감형기를합게하면륙백팔십사년일월이십륙일이나되며 남은형기의 이분의일을 감형된총인원일백팔십삼인의감형기를합게하면 백사십년 십월오일이나되야두게일천삼백이년일월이라는엄청나게도만흔수자를나타낸다

思想關係四十名

金燦도減刑되엿다

이가운데서 비교적세상에 유명한사건을 들면재작년여름에 경성지방법원에서 십년징역을 바든 제일차조선공산당사건 당시부터 중요인물인 김찬(金燦)을 비롯하야

▲朝鮮共産黨再建關係事件三人
▲光復軍及正義府關係事件一人
▲間島中國共産黨事件八人
▲平壤朝、中人醫換事件二〇人

으로 합게 사십사인이다

복역시작한 년월일을 보면 다음과갓다

▲金和順(四九) 昭和六年一月二十一日부터
▲車姓女 昭和五年三月三十日부터
▲金文善(三七) 昭和三年十一月二十七日부터
▲金德順(三〇) 昭和三年十一月十日부터
▲崔順彈(三三) 昭和六年九月十日부터
▲劉洪今 昭和六年七月二十四日부터

横山所長談

감형되여 석방되는자에 대하여서는 사회에도 친절히보호지도하여 만일다시 그릇됨이업기를 바란다 일본과 조선에는 쌀이 남어서 야단이라는 이때에 석방자에 대하야 먹을것이업기때문에 다시죄를 범하다는 비참한일이 다시업기를 원하여마지안는다

平壤在監者中 減刑九百名

死刑二名이無期로

【平壤支局電話】 평양형무소에 재감중인 수형자(受刑者)는 현재일천삼백구십륙명인데그중에서은사에의하야감형을밧는자는구백팔명에달하야 소화삼년당시에 비하면 삼십팔명의 증가이고 사형을언도바든자는칠명중두명만은사에의하야 무기징역으로감형되엿다한해를살해한 박초근(朴初根)과 또한명은 중국인곡긔원(曲基元)이라하며 ○○단관게의 리진무(李振武)는 치안유지법외에살인강도등의죄명이잇서 은사를 입지못하엿다 그리고당일에감형되야출감한자는 세명이고 십이일에출감할자가세명이라한다

公州에는 三百三十

【公州支局特電】 십일일오후두시에 공주형무소재감자 오백명이고 살인이삼십삼명이고 강도가사십이명이고 절도가 일백륙십삼명이고 치안유지법이한명이고 기타가이십일명이고 형의 이분지일을감한것과 사분지일은 약반수이다

間共의百餘名爲始 思想關係者도不少

千六百名中三分之二減刑

西大門刑務所의狀況

서대문형무소에서 현재 복역하는 죄수는 총수천륙백구십사명인데 감형된사람은 총수의약삼분의이이상에달하는천일백칠십팔명으로그운데가서하루감형으로즉에나오게 될사람이 네여섯람이여섯명인데모다보통죄수이다 그러고감형된죄수가일천일백칠십팔명가운데서 사상 사건으로는간도 공산당사건 관게자일백삼십삼명이며 그밧게 사상사건죄수도 상당히 만히잇다한다 무기징역 죄수로 녀자로서 모다 살인죄수로 김화순등보통살인죄수 여섯명은모다 감형되어 이십년유기징역으로 되고 자기부모를 죽인살인죄수 안병히(安炳姬)(四六)김태평(金泰平)(六三)두명은제외되엇다 무기징역에서 이십년유기 징역으로 감형된 녀죄수여섯명의

險路에十顚九倒 雪嶺聖人峰征服

窮谷의災民은눈물로마저

鬱陵島最終踏查記

【鬱陵島에서 十一日 李特派員發電】 은구일밤 라리동(羅里洞)에서한밤을지나고십일 아츰은 도동(道洞)으로 도라올예정이엇스나

바다는풍랑이

도격심하야 아모리 하여도배를 내릴수가 업서서 삼십여리나되는눈길(雪路)을 답파(踏破)키로하얏다 눈길에 서들나는처음십리는 바다가의 벼랑길을따라비산(氷山)을올라가는탐험가와가티 긔여긔염 긔여가는데그고십파 그위태함은 이로말할수업섯다 끈어진 암벽(岩壁)길넘는눈속에 한거름만 자칫하면바위를집어삼킬드시섯내서소래치는(怒呼咆哮)거친물결에말리어드리갈것이다 이야말로 삶과죽엄의경계에

벽지장한겹을

세워노코 곡예(曲藝)를 하다십히 것는거름이엇다 치위에도겁을먹어 신비적(神秘的)으로 떨리는다리를 간신히 옮겨노으면서 십리를지나고나니 여긔서부터 이십리나되는 성인령(聖人嶺)이라는 고개가 압흘막는다 이것을 역시 십전구도(十顚九倒)하며 넘어갓다 이번내가잡은길은 실로재해지답사의 제일 모험스런길이다 이와가튼길을 세시간이나 걸어서야 겨우성인령아래까지 다다럿다 이는려사이에나는허리위까지눈에무치어

눈속에서헤염

올치고잇는것을 비로소깨다럿다그위에 산은엇지나 험준한시비타리가 무릅을 마다드릴만큼급하야 이고개역시 아까올다가든해안 절벽의위험보다 못지안엇다 나종에와서 말을듯고보니그고개는해발(海拔)삼천척의놉흔곳이엇다한다 절해의고도、그리고 고도에서 제일놉흔봉인

여긔올라 내려다보는 나의시계(視界)에는 멀리보이는 푸른바다의거친물결이외에는다만하야케덥힌봉(峯)과 봉이 이상히시각(視覺)을 자극할뿐이고 북향(北向)이된 여긔에는 계속하야 내린눈과

바람결에몰려

부튼눈이 하나도 녹지를안코 그대로싸여잇서 손에가진집행이로힘껏눈을 굴러보아도 잇바닥이 마치지를안는다 군대군대 산그늘에는 지금도 오히려집봉용마람까지를 눈속에빠친 화전민(火田民)의집들이 처참한정경으로 눈속에서잠들어잇다 나는대설해이래 처음으로 보이는이방문자를보고 사람으로서의반가움에 넘처감격의 눈물을눈에담고 목메여말못하는 그들재민의 집을될수잇는대로 집집이방문하고

위문하는말을

한즉 그들은로소남녀를 물론하고 모다한갈가티 반기고뛰고목메여하고 심지어 나의외투를붓들고 엇절줄을모르는 재민까지잇서 구세주나 맛난듯대하엿다 이정경을당하는나는나스스로도알수업는감격에더운눈물이눈섭을적시는것을 깨달엇다 설령험로(雪嶺險路)를등척(登陟)하기삼십리、나는눈싸힌『알푸스』라도정복한것가튼생각으로만난을무릅쓰고험로중의험로인이답사를마치고도동(道洞)에도라오니

때는저문햇발

이서편수평선 저넘어로 말리여들어가는때엿다 이리하야 재지답사의 최후의길을 마추엇다

母校追慕의一念으로 卽席에六百圓醵金

昨夜在京關係者의公席에서

五山高普卒業生의態心

속보 ‖ 오산고보(五山高普)졸업생기타 관계자의 간담회가십일오후오시부터 시내공평동 태서관(公平洞太西館)에서개최되엿슴은 작일본보에 보도한바어니와 이회의경과는 다음과갓다

먼저 주교장으로부터 화재원인과 손해상황의 보고가잇섯는데손해는건물이이만원서적이팔천원물리화학긔게가일만사천원박물표본이팔천원으로모다약오만원가량이엇다보험(保險)금이만원과 리사측(理事側)의작금(醵金)이 사천원 기타지방유지의오천원의거금이잇스나 아직도 삼만오천여원이 부족하다고한다 이가튼상세한 보고를들은 회원일동은 비장한얼굴빗을띄우고 여러가지의 부흥책에관한 의견을 교환하는일방 각기넉넉치못한 주머니를털어 즉석해서작금을 자원한것이 륙백여원에달하야 회원들의 모교를사랑하고 념녀하는열정의 일단을보여주엇다 학교당국자의의견으로는 적극적으로 전조선적으로 유지의힘을빌어 십만원한도의 돈을모와 륙만여원으로 건물을 개축하고남어지 사만원으로 서적 물리화학긔게 박물표본등 기타를설비 할터이라고한다 경성에잇는교우들과 모교와련락하야 적극적으로활동 하기위하야련락위원으로배희고보김지환(金智煥)씨를선거한후회원일동이 다시금모교를 위하야로력할것을맹세하고동구시에산회하엿다한다

精神病者乃妻를打殺

【鬱陵島에서李特派員發電】 십일오전삼일시경 이곳서면(西面)대하동에 거주하는 리룡석(李龍錫)은 평소정신에 이상이잇섯는데 그처와 말다툼을하다가 빨래방망이로 그처의머리를때리어 당장에즉사케하엿다 경찰에서는 곳범인을 검거하엿다

天氣豫報

曇一時晴

氣溫 昨日最高 三六、九 今朝最低 〇、五七 正午 一、八

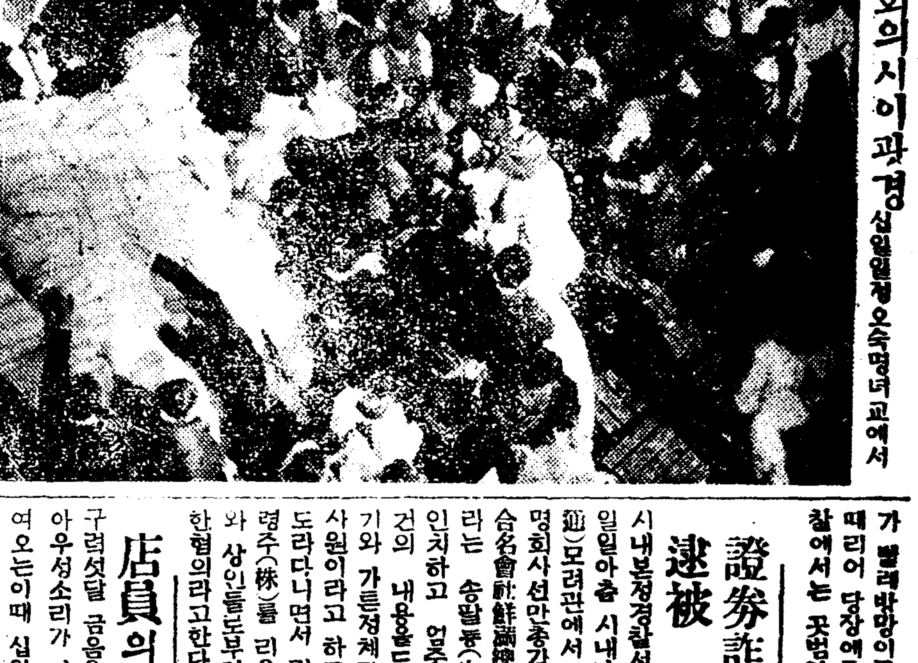

◇교풍지회의 시이광경 십일일정오숙명녀고에서

朝·日·滿對抗 氷上競技

五百米經過

【電通奉天十一日發】 朝鮮·日本·滿洲對抗氷上競技大會는十一日午前九時半부터 奉天驛前競技場링크에서 開始한바 西北風三米八 氣溫零下十一度五로 良好한콘디슌이다 競技는五百米라임레스를 비롯하야始作되것는데 經過는 아래와갓다

▲一着 木谷德雄(滿洲)四七秒五(滿洲타이記錄)
▲二着 河村泰男(滿洲)四七秒九
▲三着 小池富治(日本)四八秒七
▲四着 朴濟夏(鐵光)四八秒七
▲五着 濱岡正見(日本)四九秒三
▲六着 行田和(日本)四九秒五 그리고新記錄을期待되든滿洲不原省三君은 好調로보이드니 途中轉倒되여棄權하다

萬國學生스키大會 獨逸優勝 日本은三着

【원경(瑞西)十日發】 萬國學生스키一選手權大會第二日을裝飾한 릴레이레스는 十日午前九時부터 開始한바 日本팀은 二着과의差一秒로三着되엿다

▲一着 독잉大學(獨逸)二時間二十分三十三秒
▲二着 쥬ー릿히大學(瑞西)二時間二十三分四十九秒
▲三着 日本(淸水·逸見·木原·栗山)二時間二十三分五十秒

鷄林卓球俱樂部 發會式擧行

十二日밤七時半

朝鮮卓球界權威網羅한 鷄林俱樂部 發會式은十二日午後七時半부터 明治製菓樓上에서擧行할터이라한다

證券詐欺漢 逮捕

시내본정경찰서사법게에서는십일일아츰 시내남대문통(南大門通)모려관에서 자칭일본증권합명회사선만총감독부(日本證券合名會社鮮滿總監督部) 책임자라는 송팔룡(宋八龍)(假名)을 인치하고 엄중취조중인데 사건의 내용을드르면 그는 전기와 가튼정체가몽롱한 유령회사원이라고 하고 전조선각지를도라다니면서 권업채권 혹은유령주(株)를 리용하야 시골지주와 상인들로부터 수천원을사기한혐의라고한다

店員의橫領

구리섯달 금음을 압두고채귀의 아우성소리가 더욱 귀압호게들여오는이때 십일오후 삼시경에 시내황금정(黃金町)삼정목삼백삼십오번지 제면소(製麵所) 산본종태랑(山本宗太郎)방고용인 리순봉(李順鳳)(二〇)은화월식당(花月食堂)과고니고니식당에서물건갑 사십칠원 삼십륙전을 바터가지고 어느곳으로 도망해버렷슴으로시내각서에서는방금 극력수사중이라한다

同德女子高等普通學校生徒募集
募集人員 約百名
入學考査 三月十、十一日
出願期日 三月八日까지
詳細本校로照會(要二錢切手) 京城府昌信洞二二五

平壤聯合基督病院看護婦生徒募集
一、募集人員二十名
一、出願期日 三月二十五日까지
一、試驗期日 三月二十九日、三十日、三十一日(入學資格高普二學年程度)

宣川保聖女學校生徒募集
△第一學年六十名
△出願期日 三月二十七日迄
△試驗日字 三月廿九日卅日

朝鮮總督指定信聖學校生徒募集 宣川平北
△第一學年約百名 △第二、三學年補缺若干名
△出願期日 三月二十七日
△試驗日字 三月廿八、二十九、三十日까지

京城齒科醫學專門學校
募集人員 百二十人
願書 三月三十一日限
試驗 四月四日、五日、六日
試驗地 京城、東京、福岡
無試驗開業의特典이잇슴 詳細郵券二錢添付照會할일

副業に紙袋製造
小資本極簡單女子小兒가쉽게되여收入은確實코一家生活의安定을得하는永久的堅實職業으로完成製品은弊店에制度로買入하야萬一을拒絶할때는元價로買戾하는專屬製造者를急募中이오니至急照會하라說明書를進呈함
千代田商事

蘭と花
觀賞植物、萬年青、春植球根、牡丹、芍藥、園藝一般의業務 カタログ進呈
兵庫縣川邊郡山本 養盛園

電話賣買 恩給立替
日賦月賦 低利金融 電氣蓄音器 及ラヂオ 製造販賣
京城仁寺洞六四(朝鮮劇場前) 高聲社 電話長光三八三 振替京城一六七七

醫師試驗法
自宅獨習通信問答醫師開業資格確保卒業後就職二錢切手附送則即呈
京城府鍾路六丁目十一番地 醫學專門講義院

原産地의工場으로부터 直接提供의好機 只今곳注文하시라 送料前金十錢 代引은二十錢이오
實印은僞造치못할水晶印 四分角또는丸一寸丈 本皮サック付 彫刻入 金一圓
シアブペンシル付 認印 三分丸一寸二分水晶印材入 彫刻付一本 一圓
水晶パイプ 高尙하고經濟 一寸七分丈サック入 一圓卅錢
水晶眼鏡 五番 上水玉 セルロイド入サック付 近眼老眼五十錢高 四圓五十錢
水晶과印章의王 注文은日本一의山梨水晶 目錄(珍品이만히잇스니申込次第送呈)
山梨縣大河內 山梨水晶株式會社 振替東京二二一七八番 電話下部七番身延山六八番
京城支店 京城本町二丁目三五

謹告
今月十二日(第二月曜日)은定期休業日이오나 弊店에限하야開店하나이다
但舊曆正月一日(二月十四日)은休業하나이다
昭和九年二月十一日
和信

恩給 長期短期確實有利 立替照會親切迅速 京城授恩洞一六〇 鄭商會

外務社員募集
時計、蓄音機 日收販賣에從事할拾歲以上丈夫婦者로서 保證金三百圓及市內確實한保證人二名을要함 希望者는履歷書携帶午後一時부터三時까지 京城府職業紹介所로來談
京城府本町二丁目 村木時計店 電話本局四七三、四三三七

肺病專門海州療養院
一、入院療養法贈呈 一、養生指針書一冊代二十錢切手 一、本院入院案內書要二錢切手
黃海道海州南山外 院長 賀樂 副院長 金秉瑞 電話一七五·二七三 振替京一七〇六九番

二月九日晝間부터 獨逸마타르特作全發聲日本版 에리사베트·벨그너孃主演 꿈꾸는입술 全十卷 映畫藝術의勝利、心理의映畫다、벨그너孃의至藝이映畫는、디까지든지眞實그대로、靈妙한人間心理의推移를描破한藝術映畫
◆映音토ー키特作全發聲映畫 낫잠도잘수업서 十卷 監督 小淨得壽 主演 柳永二郞 藤蓮子
映畫토키置發聲映畫 武人의妻 全六卷 監督 三上良二 主演 マキノ正美 毛利安子
鍾路 團成社 電光九九

一月十一日낮부터特別大興行 料金階上二十錢階下十錢均一
◇파라마운트社特作全發聲映畫 喜活劇 즐새組合 全七卷 監督 빅다·쉬ー만 主演 맑스四兄弟 助演 리라인로스孃
◇파라마운트社特作全發聲日本版 探偵劇 謎의眞空管 全八卷 監督 알겐론氏 主演 에드만드·로우氏 리차드·아ー렌氏
◇파라마운트社超特作全發聲日本版 社會悲劇 鐵窓과꼿다발 全八卷 監督 마리온·게링氏 主演 실뷔아·시드니孃
次週二月十四日낮부터封切 正月晝夜二回公開로이드活動狂歡呼의生涯 一九三二年度國際오림픽實寫
豫告:問題의大名篇 太平洋爆擊隊
京城府桃花洞 電話光三一三 桃花劇場

三嘉公普學父兄 學校長을排斥

地方的黨派戰에加擔하고서 兒童教育을等閑視

【陜川】 합천군 삼가 공립보통학교 교장 고목모(高木某)는 부임이래 교무에는 열심이엇스나 자력로 파쟁이 심하야 지방민들사이에 암운이 끈칠사히업시 저회하야 일반이주목을끄을고잇든중 교육자로써 파쟁적당파인 어느편에 가담하야지방인사의 반감을사게되자 지난해의 흉한에도란로에롤을피우지안하며류한변생중에는동상자까지낫스서일변생중에는동도주위를견되지못하야허울조흔빈란로에잡괴장을뜨터서롤을피운데서발단하야이일간이나 수업을 휘지부지한것과 수업료를내이기 어려운처지인데 우편저금이니 간이생명보험에가입하라고 강권한것 학부형회를 무시하엿다는것 등으로학부형회간부들은이것의대책을밀의중이더니 오는 이십일에림시학부형회를 소집하야 철저히 규탄하리라는데 이에대하야 학부형회간부모씨와 교장은 왈방한긔자에게 다음과가티말하엿다

幹部某氏談

『이런분한일이 어듸잇겟습니까 신성한교육자로써 파쟁이극심한 어느일파에 가담하야지방일긔다에 성명서이니 동고문이니 하는것을 공공연히 발송하는것은 우리일반 에게협박적행위라고박게볼수업습니다또는일인삼가인사에게록욕적인사를감행하는것이며지난겨울과가티 치운때에 날로에 롤도피우지안해서 학교로서는 적지안흔 불상사를이르겟습니다 우리학부형회란것을 아주무시하야회합에도출석을 거절하기까지하니 압호로철저히 조사하야 단연코우리는이대로 둘수는업습니다』

校長 高木氏談

『글세올시다、나로서는 도모지 문제삼지안습니다만로롤피우지안햇다는것도 예산관게와 온도여하로그리한것이고 류한변생도가잡괴장을뜨터서롤을피운것으로수업을거절하엿다는것도어린학생들의마음에일시호긔심으로그리하여본것에롤피하며당임선생에게꾸지람을듯게되니교실에드러가기가북그러워서그리된것으로 봅니다 도모지동맹휴학이니 수업거절등의 성질이아닙니다 나를 당파에가담하엿다는것도 전연 근거업는말입니다 모도가 나를배척하려는긔개인의 중상에 지나지안는것입니다』운운

이人非人의處事

媤母와男便協力 少婦에게烙刑

夜間出奔은姦夫둔所爲라고 五十個處火瘡으로危篤

【保寧】 보령군웅천면두룡리(保寧郡熊川面朴龍里) 에거주하는 김원정(金元貞)은 본이가세가빈한함으로 차녀(次女)일례(一禮)(二四)를열네살때에 동면죽청리(竹淸里)에거주하는리치도(李致道)의이남 재성(在成)(二三)과 약혼하고잇며누되로 주엇다는바전긔일례가열여듧살때에성혼하야이래칠년간을아무롱이업시화목하여오든바지난음십륙일에가정불화로인하야그날밤에 동군대천면내항리(大川面內項里)자긔친정 삼촌되는김락원(金樂元)(옷)집으로간사실이잇다는대그의남편인재성은지난음이십삼일에 이소식을듯고 친형재춘(在春)과매부되는백락근(白樂根)과삼인이가티가서일례(一禮)를 다려다노코 시모(媤母)김성녀(金姓女)와 남편이협력하야 색기(繩)로수족을결박하고 인두두개를 숫불에무터노로 번갈더가며 전신오십처개소의 화상을내엿는바 그원인은 밤에아무말업시 도망한은반다시 간부가잇는것이 분명하니 자백하라고하면서 그와갓치 단근질을하엿다는데 피해자일례는 방금온천의원(溫川醫院)에입원치료중이나 생명이위독하다고한다

自動車墜落

乘客七名重輕傷 龍京間의水蒲橋에서

【利川】 룡인(龍仁)에본사를둔중앙자동차주식회사(中央自動車株式會社)자동차 경사천백삼십일호자동차가룡인(龍仁)에서경안(京安)을향하야진행중수포교(水蒲橋)에서 다리아래로떠러져서 그중에 승객이삼인이경상을당하고 사명은 중상을당하엿슴으로 사인은 즉시수원도립병원에 입원식히여 응급치료를하엿스나 그중에 용인군모현면갈담리(龍仁郡慕賢面葛潭里)에사는리찬(李僎)(六二)이는좌측갈비대가 불러지고 폐가상하여오일오후십일시에절명되엿다고한다

炭坑襲擊參謀 林氏出監歸新

【新興】 소화오년 륙월에 발생한 유명한신흥탄광대습격(新興炭坑大襲擊)사건의 참모로당시검거되여 이래형무소에서 복역중이든 림충석(林忠錫)씨는 지난일월오일 사변동안의 형긔를맛치고 출감하야 경성에서정양하든중 수일전에 그자택인신흥읍으로 도라왓는데 목하정양중에잇다하며 림씨의 출감으로 말미아마 그사건관계자는 최후의일인까지 전부 석방되엿셈이라고한다

下水道에 疑問의嬰兒屍

【牙山】 지난이일오후사시경에 충남아산군신창면득산리(新昌面得山里)개천에서 의문의영아(嬰兒) 시체를 발견하엿든데 급보를접한 당서에서는 공의를대동하고 현장에출장하야 해부한결과 녀아로판명되얏스나 범인은아즉 발견치못하야 방금엄탐중이라한다

朝鮮米擁護期成

仁川各團體의蹶起로 各要路에도打電

【仁川】 문제의조선미차별에대하야는전조선을통하야반대의긔세를올리어떠드는바어니와인천에서도 긔보한바와가티 지난구일에 곡물협회와 정미업조합 객주조합 미상조합 조선취인소인천지점(朝鮮取引所仁川支店)동취인원조합(取引員組合)상공회의소 근업소(勤業所)공직자등구개단체의 결긔로방금 문제가되어잇는 조선미이입 제한 관리(管理)과세(課稅) 전매등차별적정책에대하야 협의한결과 조선미옹호인천긔성회(朝鮮米擁護仁川期成會)를 조직하고회장은길전수차랑(吉田秀次郎)부회장은 류군성(劉君星) 삼호수삼(三戶□三)등삼씨로정한다음에좌긔결의문을작성하야정부의요로당국수십처에타전하엿는데 그결의문은 알에와갓다

◇決議文

朝鮮米日本移入에對하야特히差別的 統制를 行하려함과如함은 日本만의偏重政策을表明하야 一視同仁의大義에背馳되는暴擧이다 마일그릇하야 如斯한制度를設定하면朝鮮經濟의機構를破壞함은勿論이오 延하야 半島統治의根本을紊亂케하야 重大한事態를招來할念慮가잇슨즉 政府當局은 朝鮮米의重壓策의實現을阻止하고 日鮮共存共榮의 對策을樹立하기를바람

松平、朱乙等地서 男女五十名檢擧

鏡城漁郎面事件과는同根異技? 羅南署에서血眼活動

【羅南】 루보한바와갓치어대진、라남、양경찰서의검거사건은점차확대되는대아즉사건의내용은 절대비밀에 부함으로자세히 알수업스나 검거망의실마리마는 차즐수잇는바 어대진경찰서의 검거단서로 주을과송평에까지 연장되엿든것이 그후라남경찰서의 취조에 의하야 어대진경찰서사건과는동근이지의딴사건의실마리를어더주로라남경찰서에서는 송평에서 사오명주을에서 사십여명을 검거하야계통조사에혈안을뜨고잇스며그중에는 묘령녀성도이명이 석기여잇스며 아즉사건의 본격적취조는 시작하지안코 검거에몰두하고잇는바 연인수는 라남서만도 오십여명에달하엿다고 하며방금라남서에 유치된사람은 이십여명에달한다고한다

金昊炳氏出獄

【伊川】 전본보이천지국장김호병씨는 그간모종사건으로 인하야 경성감옥에서 복역중이던바 본월십일에 친족과동지들의환영리에서 건강상태로 만긔출옥하엿다고한다

蔚山支局主催 從政圖大會 陰正月五日에

【蔚山】 본보울산지국에서는 구정초노리로정월오일을긔하야 제이회종정도대회(從政圖大會)를다음과가티 개최한다는바 울산예기권반(藝妓券番)에서후원하는등비상한흥미를끄으리대성황을예긔한다하며다수참가하기를바란다고한다

再次掩襲하는 流行毒感의猛威

患者二千餘名을突破

【大邱】 전선각지를엄습한근래희유의 류행성독감은 마츰내 대구에도 차차드러 한동안창궐을극하다가 조끔 머진듯하더니요즈음 다시긔후의돌변으로 갑작이 창궐하여 부내에만도이천여명의 새로운환자를 발생하엿다한다 이월오일의 위생과당국 조사한통계인데 이때문에발생당초부터 오늘까지의 환자총계는 일만오천일백이십오명으로 그중에서 치료된것이일만이천칠백륙십사인과 사망(死亡)이아홉명으로 현재 환자수효가 이천삼백마흔두명이 되여 점점 창궐될긔세를 보임으로 당국은목하 방역에 부심중이라한다

爆藥積載한發動船 大氷塊와衝突

船體直時沈沒、損害萬四千圓 船員僥幸히全部救助

【羅南】 청진부행정에잇는평전태일랑(平田太一郎)의소유인발동선 영광환(榮光丸)은 지난사일 오전일시에 원산마이도회사로부터 나진 장군조출장소에보내는 탄약이백사십관 시까로이천삼백원 잡화 시까로일만일천백원이나 되는것을 만재하고원산항을 출항하야 도중에그선적인 청진에들럿다가 륙일오후오시에 출항하야 나진에향하얏든바 칠일오후일시경 나진항내유현도 부근에서 두겁기가칠팔촌기장이 삼십사간되는 큰어름덩이와 충돌되여 선복을깨트러서 약오분간에 완전히침몰하엿는데 승조원은 전부구제되엿스나 손해액은 일만사천오백여원이라한다

聾啞老人轢死

【南原】 지난륙일 오후네시 이십오분경남원군금지면립암리 (金池面笠岩里)철도에서 남원군금지면립암리에사는 귀먹고벙어리인 박준규(朴準規)(六五)란중로인이철도를건너가다가 맛츰 남원발곡성으로 달려가는 제삼이오호렬차에무참히도갈니여죽엇다한다

父親回甲紀念하야 洞里貧民을救助

禮山黃錫煥氏의美擧

【禮山】 당지주단포국상황석환(黃錫煥)씨는 지난륙일 그의부친 황희주(黃禧柱)씨 회갑에성대한 연회가잇섯스며 자긔부친회갑날아침에 한동리에 굶고잇는사람들을생각하야 백미이백오십두를 당지례산읍내 극빈자에게 매호에일두식 분급하얏다는바 이때미일두식 바든사람들은 구려변밈을당하야 파세할길이 망연하든중 이외가튼백미를바더가지고 감사함을 마지안는다고한다

長箭支局主催 刺繡講習 自十八日十日間

【長箭】 본사장전지국주최와 장전엡웟청년회후원으로강사박정랑녀사(朴貞娘女史)를초빙하야 이월십팔일부터 이십칠일까지십일간 장전례배당에서 제일회자수강습회(刺繡講習會)를개강하리라는데 강사박녀사는 일즉이 개성호수돈녀고(開城好壽敦女高)를 맛치고 경성녀자미술학교 연구과를 졸업한후지금장전에서 순흥양복점(順興洋服店)을 경영하고잇는분으로일반의 긔대가큽하는것은 물론녀욱이 가정부녀들은 하로라도속히 개강되기를 손곱아고대한다는데 회비는매인당 일원식으로 필강(畢講)한후에는 작품즉매회(作品即賣會)까지잇스리라고한다

叺織競技大會

【德源】 덕원군적전면(德源赤田面)에서는농촌진흥과 지방발전을 목적하고 지난십일월에 일반면민에게 『가마스』강습을 시겻섯는데 지금은 입직(叺織)자가 상당히만흠으로 그기술을 진전시기기위하야 오는십일일에 경기대회를연다고한다

長篇當選小說 暴風雨지난後 (十二)

李巴村 作 熊超 畫

제복의처녀…(七)

여러생도들을대표하야 진정서를들고 나가는생도가잇섯다 그것은 김순복이엿다。

순복이가 교장압호로나가자 다른생도들은 일제히 기립하엿다。

교장과 여러선생들은 눈이 휘둥그레지며 엇절줄을몰랏다 그보담도 가장놀낸것은 정순이엿다。

일은 반듯이 자기에게관한것임을짐작한대 자긔의 안즌자리가 푹푹땅아래로꺼지는것갓고 눈압이캄캄하여지는것이다。다 집어치우고 밧그로뛰여나갈생각이 불컥낫다。그러나 일러나서 나가버리는것은 자긔의 약점을보이는것이라고이를 보도독 갈면서 두눈에독을너헛다。

교장은 순복이가바치는 진정서를밧지안코 집어내 던젓다

『순복이 이거 너무하는일이요。우리는 이런일안생길줄로알엇소、이제 순복이 학생들과함께 소동한다면 용서할수업소 자 도루 집어가지고 가오』

하면서 얼굴에 상혈이되엇다。

순복은 자긔 압헤 내던진 진정서를 다시 집어서 책상우에 노호면서 날카로운음성으로 부르지젓다。

『이것은 제 한사람에 일이안입니다。저는 삼백명의학생을대표한것입니다。적어도 이것은 미리안녀학교의 미리안녀학교의、삼백명의 마음을 적은것입니다』

목소리는 떨렷다。여러학생들은 머리를숙이기도하고 또 교장을 처다보기도햇다。

미리안 교장은 진정서를책상우에노코 들어가는 순복의 뒤ㅅ모양을 날카롭게 쏘아보앗다。

『저아해 품행 올치안소!』

그는 소리를질으면서 책상우에 노힌 진정서를 집어들고 강단에서 내려왓다。

미리안교장이 나려오는것을 향하야 마조일어나는 선생은 교무주임으로잇는 홍대현선생이엇다。

홍 은 벌서 이학교에 열네해ㅅ동안이나 지루하게시무를하고잇는터이다。어서나가달라는 십주년기렴식이 끗난시사변이지낫서도 의연히 교무주임의 의자를 점령하고안즌 궁동이무거운 사십안짝의사나히엿다。『곤간이늙다고 씨우는 별명은 가장합리적인 대명사이다。

그는 생도들에게미움을밧을 뿐더러 다른직원들한테도미움을바덧다。

자기가 교무주임이란 지위에잇는것을리용하야 다른직원을손아귀에너흐랴는것도 미운행동가운데하나이려니와 자기의비위에 걸린직원은 일즉이 그의자를 삼년간 계속해본일이업다。그것은 홍의 독특한 기술이엿다。

미리 안교장은 홍의말이하면래일본해가서편쪽에서뜬대도 고지듣을 형편이다。

그만치 홍은 서양녀자의 비위를마치고 마음을 맷는 능난한 수완을 소유햇섯다。오늘 그의 봉급이 일백칠십원이란 중등학교교원으로는 합당치안은 수ㅅ자를 점령한것도 그의 아첨이비저노흔위대한 결과라하겟다。

홍 교무주임은 진정을바티서 미리안 교장과 함께한편쪽에서서 드려다보앗다。그순간 홍은 코스장등에걸진 안경넘어로 성순이를 흘깃흘깃처다보앗다。

미리안 교장과 홍교무주임은、한참동안이나 서로 고개를 끄덕끄덕하기도 하고 썰레썰레 흔들기도햇다。

그 의론하는속에는 다른직원의 참석이 필요치안은것이다。미리안교장과 홍 교무주임의 의견이 일치된것이라면 다른직원들에게 그러케햇다는 말만하면그만이다。

누가 기를쓰면서 반대하는 사람도 업슬뿐더러 반대 햇대야 그 효과에 잇서서는제로인까닭이다。

처음에 은혜가 학교에부임하면서 멧번 올치안은것을반대햇지만 그것은 미리안교장의 우슴 한번이면그만이엿다

만일 성은혜가 미리안교장의 친딸과가티 사랑하는터가 아니라면 그는벌서 홍 교무주임의손에 걸려서 쫏겨낫슬런지몰으는일이엿다

한잠만에 미리안교장은 교단으로올라가면서

『에ㅡ 이사건은 지금대답할수업슬것갓소 잠깐 직원실로가서 직원회를연후에 곳 여기서 대답하겟스니ㅡ내생각한바로는 학생들 결과자미업겟소 학생들 잠깐 여기서 기다리오』

하고 뚜벅뚜벅 밧그로나갓다 홍 교무주임과 여러선생들도 떨어나갓다 정순이도 나갓다』

世界的經濟雜誌の出現!!

改造臨時增刊 經濟

飛躍期經濟日本の重望を 具現す堂々たる新編輯陣

現段階に於ける政治社會の基礎を成すものは經濟！經濟！經濟である。然るに最近經濟諸現象の複雜、多岐、深刻なる到底綜合雜誌を以てしては其總てに向つて正しき認識を與へることの不能なるを感知したる本社は斷然茲に經濟雜誌を刊行するに至つた。本誌は市井の諸類型經濟雜誌と全く其行方を異にし、總てが具體的であり、根本的であり、先驅的であり、其批判は財界、經濟界の實勢力に阿附媚從せず、大膽、勇敢に經濟生活の眞の指針の役割を果す。

世界經濟の動向 門野重九郎（世界經濟會議に政府顧問として歐米各地を視察せる氏の印象深き世界經濟大局觀。）

◇「經濟」刊行につき…【卷頭言】

經濟漫畫 (執筆者)横山隆一・岸丈夫 ★日本商品ダンピング ★金本位を死守するフランス ★米穀統制法 ★ウオール街の驚異 ★背景革命異聞

アメリカ大統領への公開狀 ケインズ

ケインズへの三つの回答…モーレー フィッシャー キング

特別調査 各國財政の現況（本欄は當面重要な經濟問題の詳細な資料を提供す。今月は世界注視の的米國のそれと日本の財政を批判）

讀物講座 世界の石油（燃料自給策、日ソ石油問題等が喧しい。が「石油」とは一體何者？世界の石油資源は如何？詳細なる檢討）

景氣指數解說（本誌によつて初めて試みられた權威ある景氣指數解說）

◇新刊批評（嚴正なる批判懇切なる紹介、短文といへど珠玉の文字）

◇農村時評 上らぬ米價 下る繭價

◇株界昨今（株はどうなる？上るか・下るか？損か得か？大家の豫報）

◇財界人事（三井・安田・王子財界巨頭の人事は何う動く？財界の動向）

學說批判 計畫經濟批判（學說批評は論壇の花形計畫經濟論の代表的學說に對して解剖批判のメスを揮つた。學界權威の執筆。）

經濟國策の革新 鄉誠之助（三〇〇枚 沈默を破つて呼びかけた財界大御所の言說を聽け!!非常時日本經濟界に寄する堂々の雄篇！）

米國產業復興法解說 商工次官 吉野信次（一四〇枚 特に本誌に寄せた商工次官の親切な解說）

農村經濟更生運動 農林省經濟更生部長 小平權一（四三〇枚 全國五百萬農民の興廢を擔ふ氏の熱論。）

米國通貨政策と弗の前途 高橋龜吉（一二〇枚 最近歸朝の氏の最も得意の論陣痛烈なるドル政策批判）

情報 ★日印會商の後に來るもの ★非常時景氣と新設會社 ★ショータンとフランス財政 ★米穀統制法破綻？ ★健全派の退却 ★英露貿易問題とカナダ木材

三四年の日本の景氣を左右する最大の問題（今年の景氣はどうなる？財界、政界、學界、實際家三十七氏の觀測！）

ドル切下と円の將來 座談會（ドル平價切下は目下我國經濟界論議の焦點。果然討論白熱して舌端火を吐く!!通貨政策は成功するか？我國財界への影響如何？？）阿部賢一 有澤廣巳 向井鹿松 內池廉吉 高橋龜吉

特價八十錢 送料四錢五厘

東京芝區新橋七丁目 振替東京八四〇二番 改造社

各地에서爆發하는 朝鮮米擁護巨彈

「朝鮮米差別의政策을排斥하자」

全仁川府民의獅子吼

十日反對市民大會에서

【仁川】 긔보=전조선적으로문제가 되어잇는 조선미차별정책에대하야 각지에서 대대적긔세를올리는 조선의 비상시긔인 지난십일 오후일곱시부터 이미조직된 조선미옹호 인천긔성회외주최와 칠단체의 후원으로인천공회당에서 인천부민 대회가열리엇는데 입장인원은 입장할여지가업시 대만원의 혼잡을일우엇섯다 정각에삽호수삼(三戶守三)씨의개회로 후등연평(後藤連平)씨를좌장으로 선정한후수십연사가 압흘다토아 단에올라렬변을 토하자대구 미곡취인소와전선 곡물상련합회로 부터온격려전문의 랑독이 잇섯는데당일밤 출연한연사는

吉木善介、久米武男、洪在範、土居喜七、平岡守太郎、今井嘉三、村田孚、朱命基、鳥越久則、井上正之、金允經、竹多柳三郎、崔相鉀、奧田久智、三井一三、杉野榮八、後藤連平

등제씨로서 우리가 하루라도필수하지 안을수업는 식량문제터구나쌀로생명을삽는인천부민으로서조선미차별정책에대하야는도저히방임할수업다우리는어데까지반대의소리를놉히어정치적으로경제적으로용인할수업는조선미차별을 배격하자 고절규하엿스며그중연사한사람인삼정일삼(三井一三)씨는 우리부인은일치단결하야 오는십이일에 총독부에가서 반대의 시위적운동을하자는 격렬한 연설이끗나자찬동하는 박수소리는 우뢰가떠러지는듯 하엿스며 대회가끗나며좌긔 결의문을 작성하야정부의요로당국과 기타 관계관청팔십여개소에 타전하엿는데 그결의문은아래와갓다

◇決議文

朝鮮米에對하야 厭制的統制를行하려함은 一視同仁의大義에背馳되어 半島經濟機構를根底로부터破壞하고 延하야는 朝鮮統治上 重大한結果를招來할것이다 依하야目下傳하는바의 政府案에對하야는絕對反對함 右決議함

朝鮮米擁護 全鮮大會出席

南浦代表四氏

【鎭南浦】 조선미차별대우안이 점점농후하게되는 형세임으로경성에서 조선미 옹호전선대회를 개최키로되여 전선상공회의소와곡물조합(穀物組合)취인소(取引所)등각관계방면에대표를급속히 파견하라는 전보가잇슴으로 진남포에서는 상공회의소부회두상산욱차랑(象山郁次郎)씨와 서선미곡주식회사 전무리사리영관(李榮官)과취인소상무리사좌등항태랑(佐藤恒太郎)씨와 마두나협회장신정신장(新井新藏)등사씨가 출석키로되여지난구일밤차로 상경하여 크게반대긔세를올닐모양이라고한다

差別待遇反對 全南道民大會

七十處에決議文發送

【木浦】 우리의사활문제요조선의 생명선인 조선미차별대우반대의 성은 전선을풍미하고잇는이때에 목포조선미 옹호긔성회(木浦朝鮮米擁護期成會)에서는 부내각관계단체와 심심한협의를거듭한결과 삼전(森田)내곡(內谷)량씨를 도동케하야 적극적으로 조선미차별 대우반대운동을 하기로하엿다함은 긔보와갓거니와 다시금 조선미옹호에대한 맹운동을 일으켜최후까지 항쟁하야 목적을관철시키고저 구일오후일시부터 각계미곡당업자 기타농담회(農談會)곡물상조합(穀物商組合)미곡취인소(米穀取引所)곡물이출상조합(穀物移出商組合)상업회의소측(商業會議所側)과 도내각지대표등이 공회당에서 전남도도민대회를열고 장시간 토의한결과 결의문을 작성하야 수상기타각대신 각정당총재 상하량의원장(上下兩議院長)이외에각요로관청등 칠십여처에타전하기로 하고 동사시경에산회한바 결의문은 다음과갓다

◇決議文

朝鮮米에對하야 差別的制度를세워 彊制的管理함은共存共榮의大意에反對됨으로 絕對反對함

平壤府內에 小火の二件

【平壤】 평양부내에서팔일오후에 다시 화재이건이발생되엿다 오후삼시사십오분 동대원리(東大院里)삼백팔번지 김재긔(金載騏)집에서 발화되여 동가를반소하고 진화되엿는데 손해는약팔십원이며 원인은연돌불완전이라한다

◇또한곳은 동부남욱정(同府南旭町)오세환(吳世煥)의집 공지에 싸두엇든나무가리에서 불이낫섯는데 이도역시 소방조의진역으로 나무가리만 타고곳진화되엿는데 손해는 약이십원가량이라한다

海州에도二件

【海州】 지난이월칠일 령시칠분경 해주읍 북행정(北幸町) 이백사번지 김영하(金永夏)의집에서불이나서 일시소동을 하엿스나소방조의 진역으로 그집한채만타고린가에는 피해가업시 진화하엿는데 화재의 원인은재(灰)를버린데서 낫다하며 손해는약백원가량된다한다

◇또한동오시십오분서성리(西城里)십칠번지 로선문(盧善文)의집도야지우리에서 발화되여 약오평(坪)을태우고 진화 되엿는데원인은아이들의불작란으로발화되엿다하며손해는이십원이라고한다

連日發生하는 義州短刀强盜

八日에는廣坪面에出現

現金과金塊强奪逃走

【義州】 의주군광평면하광동(廣坪面下廣洞)백학천(白學天)씨집에 지난팔일 오전한시경에로동복을 입은강도한명이 돌입하야 기리세치가량되는 단도로주인을 위압하며 밧그로나가려는 열두살된주인의 아들을때려누이고 현금이백사십원과 시가륙십여원가량되는 금(金)닷돈중을 강탈도주하엿다는바 시긔가 구력년말이오 바로그전날인칠일밤에는 의주읍내 구세의원(救世醫院)에 강도가 들엇더니만치 일반인심도 자못불안중에싸엿거니와 의주경찰서에서는 매우긴장한속에서 밤을 새여가며서원 총동원으로 범인체포에로력중이나 아즉종적이 묘연하다한다

貧寒同胞爲하야 年末施米、給金

安城有志들의盛擧

【安城】 금번안성읍내거주극빈자에 대하야 유지제씨의다대한동정과 자선이잇다 오백칠십명이나되는 다수의 긔한으로울고잇는 동포를위하야 십오석이나되는 백미와 막대한금원이수집되여 백미는백사십호의극빈자에게 현금은 특히칠십세이상된 자긔능력으로 생활할수업는동포에게 구력이십구일 오전십시에 당지경찰서에서 분급하게되엿다는바 특히 주선하신분의성력에 감사함을 마지안이하며아울러 유지제씨의 동정과자선심에 감사하야 마지안는바특지제씨는 여좌하다한다

◇朴弼秉白米三石▲朴周秉▲鄭殷薰各二石▲朴承六一石▲朴泳大▲朴承烈▲朴容寅▲李熙善▲李錫權▲片福同▲金起玉▲朴裕秉▲金學春以上各白米一俵式▲韓宇東白米三斗▲徐相準▲黃允春▲金順宗▲李應七各白米二斗五升▲柳必秀▲岩田辰雄▲林化允各現金五圓▲二階堂昇▲徐相鎔各現金二圓

七歲兒行方不明

【南原】 남원군이백면서곡리 류기봉(二白面書谷里柳基奉)의오남생춘(生春)(七)이란 소아가돌연지난이월일일에 집을나간후행방불명이 되여생춘의 집에서는주야로 수색중이라하며 나갈때에붉은(紅)저고리에거믄(黑)중우를입엇섯다한다

地方人事

▲安藤鐵吉氏(前平壤署司法主任)退職人事次 本社平壤支局來訪

▲康基夏氏(前元山光成學校長)因病調養中지난二月二日元山府外赤田面杏下里自宅에서永眠

▲坂本警部(安州署長)轉勤人事次去六日本報支局來訪

▲朱基鎔氏(定州五山高等普通學校長)火災慰問回謝次本社古邑支局來訪

▲李鎭氏(五山高等普通學校敎員)同上

▲稻葉彥藏氏(江陵郵便局長)新任人事次本社江陵支局來訪

▲李成求君(天津市五福洋行經理)과 金貞嬅(天津幼稚園保姆)孃과의 結婚式을지난三日天津朝鮮人會館에서李龍疇氏主禮下에擧行

▲前田利眞氏(陰城郡財務主任)赴任人事次本報陰城支局來訪

▲朴永熙氏(陰城郡森林主事補)同上

▲高橋明金氏(前全北警察部高等課長)釜山警察署轉勤人事次去五日本報全州支局來訪

舊年末에活佛들

「오ー케」救濟米

百餘戶赤貧家에 每戶一斗式配給

本社支局을거처

【開城】 「오ー케레코드」경성지점주최 본사개성지국 후원의구세모자선연예대회(歲暮慈善演藝大會)긔증금(寄贈金)일백원의 처분에대하야서는 가장의의잇는 처분을하기위하야 치위에떨며 배곱하우는 적빈동포를조사중이든바 지난륙일에 조사가 끗낫슴으로 지난구일오전십일시부터 본사개성지국으로 적빈동포 일백이십삼호(戶)의 호주를청하야서 매호에 백미한말식 분배해주엇는데 전긔백이십삼호의 가족총계는 사백사십오명에달한다고한다

◇寫眞…오ー케救濟米와 모여든赤貧者

舊正에굶주릴 貧民救濟同情

【永興】 울릉도(鬱陵島)에서는 대설화로 말미암아 도민사천의 생명이 위험에 처하여 잇는이때 조선내 각지 방방 곡곡에서는 현하 심한경제공황으로 호구를 못하고 헤매고잇는수가 적지안이한바 겸하여 구역의새해에 고루거각속에서 호의호식하는 계급에반하여 빈민들의정상은 실로 처참한처지에 처하여잇다

이때 영흥(永興)관내에서 호구(糊口)조차 못하는 호수를들어보면 농촌각면을 막론하고시내인흥이면(興仁面)만 하여도 전호구 일천팔백호중에서 오십

每戶一斗式의 飢民同情米

河村氏의特志

【楊口】 우리농촌지방으로보아 구력정초는 일년중가장중요한 명절임에 불구하고 한때의끼니도 끄리지못하는 긔민(飢民)이 잇스리라 생각한 강원도양구읍하리(江原道楊口邑下里)에사는 하촌요작(河村要作)씨는 긔민에대하야 구력정초를 리용하여 매호당 백미한말(一斗)식을 분급하기로 작정한후 양구면사무소에 의뢰하엿슴으로 동사무소에서는 읍내에산재하여잇는 긔민를 조사중이라는바 당지일반사회에서는 이에대하야 감사함을마지안는다고한다

第二回平西 農事講習會

本社平壤支局後援

舊正月一日부터七日間

【平壤】 「농촌에서 조선을표현하자!」라는표어(標語)하에서 오류리 청년회(五柳里靑年會) 시산리농민조합(是山里農民組合) 미풍회(美風會)삼단체련합주최와 본사평양지국 후원하에 제이회평서농사강습회(第二回平西農事講習會)를 오는십오일(음력정월일일)부터 칠일간 부외 송산리교회당(松山里敎會堂)에서 개최하기로되엿다 동강습회에 참습을 희망하는이는 남녀로소를 물론하고회비삼십전을 첨부하여 송산리신망학교(新望學校)에신청하면조켓다한다

또한동강습회 강사와 과목은다음과갓다한다

◇講師及科目

▲蔬菜及果樹栽培法、稻作、加工法 崇專農科敎授 金常根

▲養蠶의方法 農學士 柳韶

▲昆虫學、病虫害驅除法에對하야 農學士 金秉河

▲養鷄學原理 金學泳

◇演士及演題

▲農村經濟問題 李勳求博士

▲禁酒問題 李英淑孃

▲節制問題 張亨一

其他專門家의演士의講演과音樂等

擲柶大會

◇…【長湍】 본사장단지국주최와 장단읍음식점조합 후원으로구정초를 계긔로 시민위안과하로밤의 유흥을피할목적으로 오는정월 초사일에당지원산관(元山館)에서제일회 전장단척사대회를 개최하리라는데 회비는매인당 일원오십전식으로 벌서부터 인긔는집중되여 당야의성황을예긔한다고한다

◇…【唐津】 본보 고대 분국(高大分局)주최 당진지국(唐津支局)후원으로오는「설」명절을 리용하야 신춘척사대회를 개최할터이라는데 규정은 다음과갓다고한다

時日 二月二十五日(陰正月十二日)

場所 高大面三日市 興鮮商會

會費 六十錢(食券付)

◇…【永登浦】 영등포읍신촌(永登浦新村)유지일동주최、본보 영등포지국후원으로 신촌소년회관에서 음정월일일을 긔하야 척사대회를 개최하기로하고 만반준비를 하는중이라는데 원근인사는 만히 래참하기를바란다고한다

◇…【陰城】 충북음성음성흥선긔자단에서는 오는 음정월초사、오량일에 당지영풍루(永豐樓)에서 척사대회를 열기로되얏다는데 회비는 일원이라한다

◇…【唐津】 본보당진지국주최로당진읍내태평관(泰平館)에서개최케된현상척사대회는구정월십일에 하기로하고 만반준비중이든바 십일에는 일반의상치가잇서서 하루를당기여 구일에개최하기로 되엿다한다

◇…【鎭永】 본보진영지국주최로 일반시민의신춘의 하루동안위안을 들이기위하야 음력정월초오을 긔하야 진영불교포교당에서 척사대회를 개최하기로하얏는데 다수참가하기를 바란다고한다

◇…【歙谷】 본보흡곡분국주최로 구력정월오일 시내해동관(海東館)에서는신춘척사대회를 개최하고자 만반준비를 다하는중이라는데 일반인사는 다수참가하기를긔대한다고한다

◇…【江景】 본보강경지국및 동아、조선중앙、매신、만몽등 오지국연합주최로독자위안신년간친을위하야、당지 본정대성관에서 강경척사대회를 연다는바 인사의만혼참가가잇스리라한다

◇…【新昌】 본보신창지국주최로 신춘척사대회를 음정월일일정오부터시내림점홍(林點紅)식당에서개최할터인데다수인사의참가를바란다한다

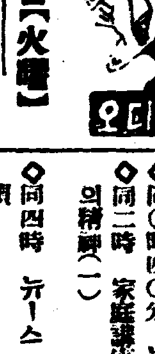

二月十三日【火曜】 第一放送 (波長三三三米)

▲午後七時(東) 基礎獨逸語講座(十五) 橋本忠夫▲同七時三○分(東) 라듸오體操▲午後○時五分 講談 俠客扇形春太郎 大島小伯鶴▲同二時 家庭講座 木炭의선택법 京畿道產業技師 加藤準一▲同六時二○分(東) 어린이新聞 關屋五十二▲同六時二五分(東) 말의講座(第九講) 神保格▲七時三○分(東) 講演 杉浦天臺先生十週年 追夜三題▲八時(東) 長歌 京鹿子娘道成寺▲八時四○分(東) 連續浪花節 河內山宗俊(第二席)

二月十三日【火曜】 第二放送 (波長四九二米)

◇午前一一時五分 氣象通報 料理法 日用品時勢 京城府廳技表

◇正午 時報 今日프로그람發表

◇午後○時五分 流行歌 一、燕子의노래(外五曲) 安一波 피아노 金駿泳 바이오린 全壽麟 클라리넷 金敎聲

◇同○時四○分 뉴ー스

◇同二時 家庭講座 鄕土敎育의精神(一) 金葉雲

◇同四時 뉴ー스 職業紹介事項

◇同六時 人事와童謠(京城으로부터全國中繼)

一、人事 京城師範附屬小學校 菅頭時彥

二、童謠 京城女子公立普通學校 綠星童謠研究會員 嚴貞變 伴奏 元致升 指揮 柳基興

◇同六時二五分 國語復習講座(一) 田川孝雄

◇同七時 뉴ー스 天氣豫報

◇同七時三○分 常識講座 動物의生活(二) 李軒求

◇同八時 吹奏樂 一、行進曲 忠直(外四曲) 救世軍育兒院밴드 指揮와코ー넷獨奏 노벨大尉

◇同八時三○分 伽倻琴倂唱 一、短歌(外一曲) 金宗基 鼓手 韓成俊

◇同九時 時調와俗謠 一、時調(外五曲) 趙牧丹 金蓮玉 李竹葉

◇同九時三○分(東) 時報 뉴ー쓰 氣象通報 翌日프로그람發表

唐津	禮山	高大	英陽	咸安	神戶	大連	群仙	平壤	陰城
新春擲柶大會	新春擲柶大會	新春擲柶大會	懸賞擲柶大會	咸安擲柶大會	在神同胞慰安劇	教育時事問題大講演會	全利原蹴球大會	平西農事講習會	懸賞擲柶大會
▲時日 二月二十日(陰正月十日午前十一時) ▲場所 唐津邑太平館 ◇主催 朝鮮日報唐津支局	▲時日 二月十八日(陰正月五日午前十二時) ▲場所 禮山市場金貞烈方 ◇主催 朝鮮日報社禮山支局 ◇後援 禮山商友同志一同	▲時日 二月二十五日(陰正月十二日午前十一時) ▲場所 高大市顯鮮商會 ◇主催 朝鮮日報高大分局 ◇後援 朝鮮日報唐津支局	▲時日 舊正月五日午前十時 ▲場所 英陽郡邑內金男伊家 ◇主催 東亞、朝鮮兩英陽支局	▲時日 二月十八日(舊正月五日)午前十一時 ▲場所 郡北驛前 ◇主催 朝鮮日報社咸安支局	▲時日 二月十八日(陰正月五日) ▲場所 吾妻小學校大講堂 ◇主催 神戶우리協親會 ◇後援 朝鮮日報神戶支局 朝鮮人消費組合	▲時日 二月十七日午後六時 ▲場所 大連市基督教會館 ▲講師 朱龍述、康安得氏外八人 ◇主催 朝鮮日報社大連支局	▲日時 二月廿四、廿五兩日間 ▲場所 群仙公普校運動場 ◇主催 朝鮮日報群仙支局 ◇後援 東亞日報群仙支局 群仙運動俱樂部 群仙振興靑年團	▲日時 二月十五日부터七日間 ▲場所 松山敎會堂 ◇主催 五柳里靑年會、是山里農民組合 美風會 ◇後援 朝鮮日報社平壤支局	△時日 陰正月初四、五량일 △場所 陰城邑內永豐樓 ◇主催 陰城記者團 ◇後援 (東亞、朝鮮、朝鮮中央三支局)

補血強壯

빗나는 健康으로

포리타민 (ポリタミン)

「포리타민」은世界醫學界에서滋養効果가가장優秀하다고證明된貴重한榮養「아미노酸」을主成分으로한獨特한補血强壯劑임으로普通의鐵劑나蛋白質의滋養劑와는다름으로服用後直時體內에吸收되야피(血)로되고살(肉)로되야迅速히衰弱한것을恢復식히며體內의精力을增强케한은貴重한榮養劑이올시다

醫學博士四四○餘名의權威잇는推奬報告가有합니다。

醫家諸氏는左記境遇에賞用합니다

貧血、病中及病後의衰弱、虛弱質、神經衰弱、肺結核、產前產後、慢性胃腸病、精力減退等

說明書는知名藥店에잇슴

液狀포리타민 一五○瓦 一圓五拾五錢 二五○瓦 二圓五拾錢 五○○瓦 四圓五拾錢

「포리타민」에는各病症에따라左記四種品이잇슴니다。

腺病佝僂病에는 요ー드포리타민
神經榮養에는 알겐포리타민
健胃强壯에는 기나포리타민
呼吸器病에는 구아야콜포리타민

發賣元 大阪市東區道修町 武田長兵衛商店
製造元 大阪市東淀川區堀上町 大五製藥株式會社
朝鮮各地有名藥店에서販賣

33-510(O)

朝鮮劇場 仁寺洞 電光九三六

二月十日밤부터 料金 階上大人五十錢 小人三十錢 階下大人三十錢 小人二十錢
劇團太陽劇場大公演第三週 德富蘆花作 朴春楠脚色
大悲劇 不如歸 全四幕
偉大한悲劇은平凡한家庭生活에서낫는것인지? 百萬의兄弟의心琴을울이든이巨大한作品을우리는외로운表現形式과새로운演出로써四海의兄弟와姉妹의게밧치노라
보드버ー근 獨唱
流行歌全 申카나리아 玉蘭仙姬 崔承燕
新民謠 石金星 林生員 申카나리아
舞踊 金小波 李貞子 黑豐淑 郭敬信 崔承伊
오케레코ー드專屬歌手李蘭影孃 特別出演

優美館 貫鐵洞 電光三九五

二月十一日부터短期 三日間大公開! 鬪牛師칸다ー 地獄의波止場 宣傳週間!
獨逸바와리아會社超特作大雄篇 호마原作「아리아쓰드」의映畵化!
阿修羅王國 全十四卷 監督만후렛드노아氏 主演에듸달그레아孃 助演우라지밀가이다로후氏
M・G・M・社特作大雄篇 砂漠의暴風 全七卷 主演「로바ー드뿌라사ー」氏 「샤ー레매ー슨」孃
豫告封切日切迫又切迫! 에듸칸다氏主演 鬪牛師칸다 루뿌바ー렛스孃主演 地獄의波止場 一時大大的封切!乞期待!

第一劇場 鍾路四丁目 電光二五[illegible]

舊年末特別忘年興行 二月十一日낫부터 每日二回 낫一時 밤七時半始映 大衆料金 階上十五錢 階下十錢均一
松竹키네마社作品 實寫 大空襲 全卷
松竹키네마社超特作品 喜戀劇 放埒新療法 全八卷
와ー나社超特作品 헤렌코스데로孃主演 愛와戀과豊富한메로듸ー 冒險的의痛快味百%의映畵를시다 꼭한번보서요
松竹키네마社超特作品 現代映畵 想出되는노래 全八卷 澤蘭子、村瀨幸子、山內光、齋藤達雄主演 結城一郎、小林十九二、水原百合子、河部五郎
日本아루푸스를背景삼아그리어낸戀愛와冒險의스포쓰의痛快壯嚴한名篇의하나올시다、다가치보시고舊年末의모든것을잇고新年을마지합시다

中央館 永樂町一 電話本局[illegible]

當ル七日封切
皇子御降誕奉祝記念特別强力番組!! 東西二大巨篇同時封切特選!!
新興キネマ超弩級時代劇 寬壽郎プロダクション製作 鬼才山上伊太郎原作 後藤並木鏡太郎監督 嵐寬壽郎二役熱演
劍鬼三人旅 全十七卷 助演 市川正二郎・嵐德三郎・荒木忍・淺路千鳥
山上並木寬壽郎の名トリオが放って世に問ふ藝術的興行價値萬點の大力作!!これこそマキノ映畵以來の時代映畵界に永劫不滅の名をとどめる金字塔だ!劃期的問題の大傑作豪壯篇だ!!
獨逸マダドール超弩級日本版 原作アンリイ・ベルンスタイン氏 監督ポーウル・ツインナー氏
夢みる唇 全拾二卷 主演 エリザベート・ベルグナー孃 助演 ルドルフ・フォルスタア氏 アントン・エドフオーフア氏